

VÝKAZ DOSAVADNÍHO A NOVÉHO STAVU ÚDAJŮ KATASTRU NEMOVITOSTÍ															
Dosavadní stav				Nový stav											
Označení pozemku parc. číslem	Výměra parcely		Druh pozemku	Označení pozemku parc. číslem	Výměra parcely		Druh pozemku	Typ stavby	Způs. určení výměr	Porovnání se stavem evidence právních vztahů					
			Způsob využití				Způsob využití			Díl přechází z pozemku označeného v katastru nemovitostí	Číslo listu vlastnictví	Výměra dílu		Označení dílu	
	ha	m ²	Způsob využití		ha	m ²	Způsob využití			dřívejší poz. evidenci		ha	m ²		
1049/2	11	42	<u>zast. pl.</u> spol. dvůr	1049/2	11	08	<u>zast. pl.</u> spol. dvůr		2	1049/2		1396	11	08	
				1049/18		34	<u>ostat.pl.</u> jiná pl.		2	1049/2		1396		34	
	11	42			11	42									

GEOMETRICKÝ PLÁN pro rozdělení pozemku	Geometrický plán ověřil úředně oprávněný zeměměřický inženýr:		Stejnopis ověřil úředně oprávněný zeměměřický inženýr:		
	Jméno, příjmení: Ing. Jan Nedoma		Jméno, příjmení: Ing. Martin Nedoma		
	Číslo položky seznamu úředně oprávněných zeměměřických inženýrů: 132/1995		Číslo položky seznamu úředně oprávněných zeměměřických inženýrů: 2294/2006		
	Dne: 12.4.2022 Číslo: 93/2022		Dne: 25.4.2022 Číslo: 101/2022		
Náležitosti a přesnosti odpovídá právním předpisům.		Katastrální úřad souhlasí s označováním parcel.		Tento stejnopis odpovídá geometrickému plánu v elektronické podobě uloženému v dokumentaci katastrálního úřadu.	
Vyhotovitel: Geodetická kancelář Nedoma & Rezník, s.r.o. Plukovníka Mráze 1425/1 102 00, Praha 10		Petra Kopecká KÚ pro Hlavní město Prahu KP Praha PGP-1756/2022-101 2022.04.22 10:45:12 +02'00'		Ověření stejnopisu geometrického plánu v listinné podobě.	
Číslo plánu: 3629-84/2022					
Okres: —					
Obec: Praha					
Kat. území: Uhlétěves					
Mapový list: Praha 2-5/23					
Dosavadním vlastníkem pozemků byla poskytnuta možnost seznámit se v terénu s průběhem navrhovaných nových hranic, které byly označeny předepsaným způsobem: rohy trafostanice					

Seznam souřadnic (S-JTSK)				
Souřadnice pro zápis do KN				
Číslo bodu	Y	X	Kód kv.	Poznámka
3435-1	731153.97	1050855.54	3	roh trafostanice
3435-2	731157.60	1050850.34	3	roh trafostanice
3435-3	731153.16	1050847.23	3	roh trafostanice
3435-4	731149.54	1050852.45	3	roh trafostanice

1049/1

1049/9

1049/2

1049/11

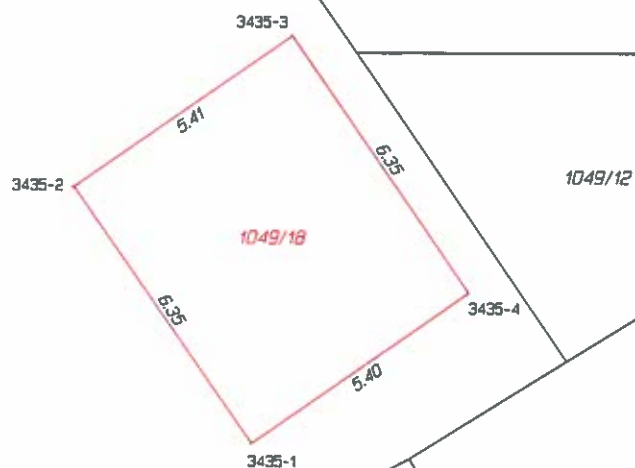

1049/14

1050/1

1052

1054